

PLAN URBANISTIC GENERAL

PUG COMUNA LUNCA BANULUI

PLANSĂ 1 : ZONIFICAREA FUNCȚIONALĂ A TERITORIULUI

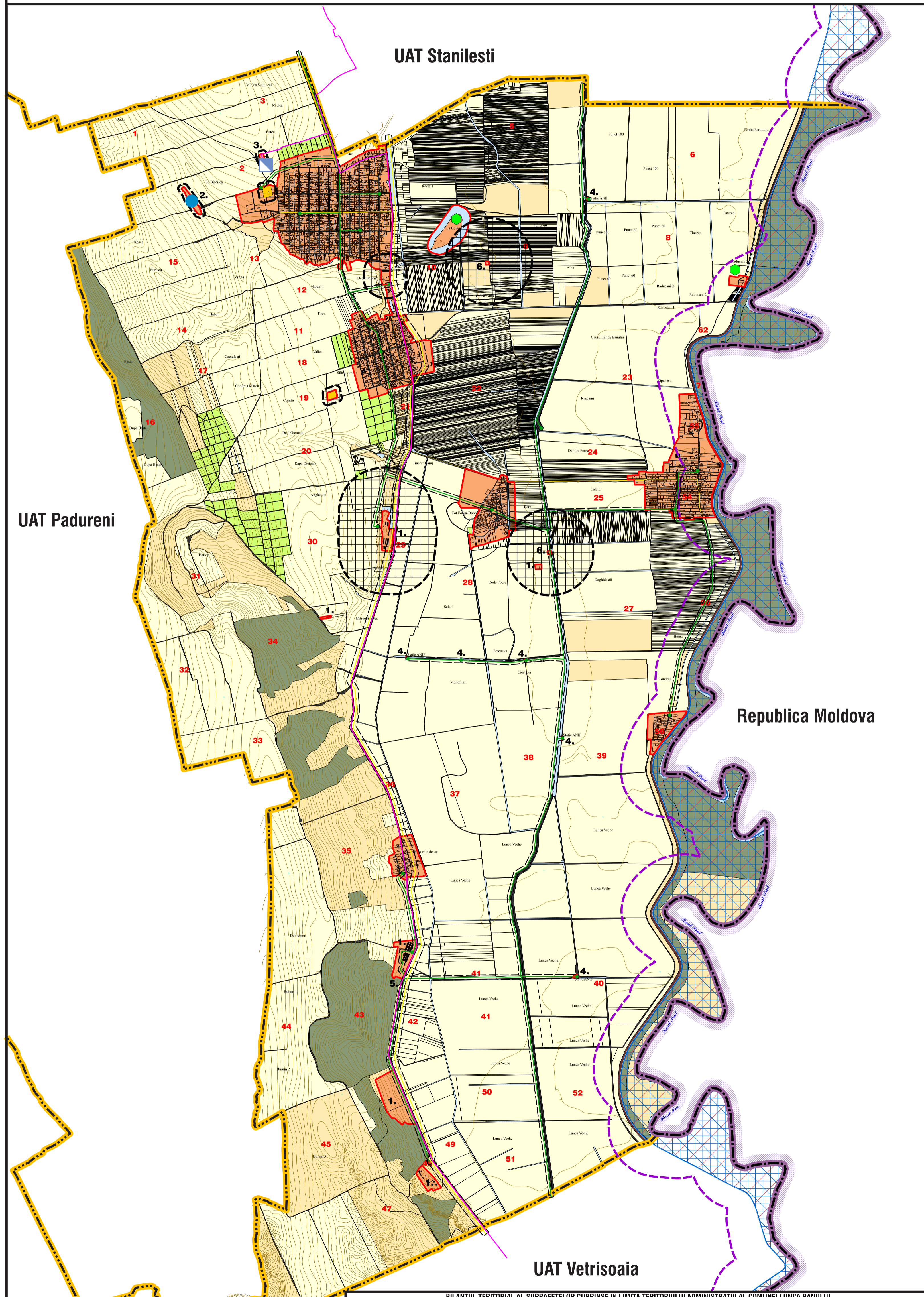

- #### LEGENDA
- LIMITE**
 - LIMITA TERITORIULUI UNIUNII EUROPENE
 - LIMITA TERITORIULUI NATIONAL
 - LIMITA TERITORIULUI U.A.T.
 - LIMITA INTRAVILANULUI PROPUȘ
 - FOLOSINTA TERENURILOR**
 - TERENURI PENTRU CONSTRUCȚII ȘI AMENAJARI
 - ARABIL
 - PASUNI
 - VII
 - PADURI / TUFARIS, MARACINIS
 - APE
 - ZONE DE AGREMENT - TURISM
 - CAI DE COMUNICATIE**
 - DRUM NATIONAL
zona de protecție I (latime)=22 de la limita zonei drumului
 - DRUM COMUNAL
zona de protecție I (latime)=18 de la limita zonei drumului
 - ZONE DE PROTECTIE**
 - INTERDICTIE DEFINITIVA DE CONSTRUIRE
 - ZONE DE PROTECTIE SANITARA
 - ZONE DE PROTECTIE FATA DE CONSTRUCȚII ȘI CULOARE TEHNICE
 - ZONE DE PROTECTIE FATA DE FRONTIERA DE STAT
 - SIT DE IMPORTANTA COMUNITARA
ROSCI 0213: Raul Prut
 - ARIE DE PROTECTIE SPECIALA AVIFAUNISTICA
ROSPA 0168: Raul Prut
 - ZONE CU RISCURI NATURALE**
 - ZONE CU RISC MARE DE INUNDABILITATE cf. ADMIN. NAT. APELE ROMANE DEBITE MAXIME O DATA LA 100 DE ANI (LIMITA DE 1%)
 - LUCRARI TEHNICO-EDILITARE**
 - CAPTARI DE APE DE ADANCIME (FORAJE)
 - GOSPODARIE DE APA ȘI STATIE DE TRATARE A APEI POTABILA
 - LEA 110 kV
culoar de protecție I (latime)=37 m
 - LEA 20 kV
culoar de protecție I (latime)=24 m
 - POST DE TRANSFORMARE
 - CONDUCTA DE ADUCTIUNE
(PROPUNERE EXTINDERE - conf. PROIECTULUI REGIONAL DE DEZVOLTARE A INFRASTRUCTURII DE APA ȘI APA SI A.P.C. J22-2324/2005)

- FERME AGRICOLE ȘI UNITATI ECONOMICE
- FRONT PUTURI FORATE APA POTABILA
- GOSPODARIE COMUNALA
- STATII POMPAIRE ANIF
- CANTON SILVIC
- PLATFORME DEPOZITARE GUNOI DE GRAJD

beneficiar: **COMUNA LUNCA BANULUI**
strada Principala, nr. FN, RO 737340,
localitatea Lunca Banului, comuna Lunca Banului, judetul Vaslui
telefon: 0235.483.516, email: primarialuncabanului@yahoo.com, cod fiscal: 3394368

proiectant general: **SC MAGNUM COMPANY SRL**
municipiul Iasi, strada Calea Chisinaului, nr. 17, etaj 1, cam. 106, Ro-700713, judetul Iasi
telefon: 0724.505.867, email: magnumcompanie@gmail.com
cod fiscal: 17956164, nr. inreg. O.N.R.C. J22-2324/2005

SPECIFICATIE	NUME	SEMNTATURA
SEF PROIECT	inginer POSTOLICA NICOLAE DANUT	
COORDONATOR	arhitect-urbanist HEN IUSTIN-CONSTANTIN	
PROIECTAT	arhitect-urbanist HEN IUSTIN-CONSTANTIN	
DESENAT	geograf HEN IUSTIN-ALEXANDRU	

titlu plansa: **ZONAREA FUNCȚIONALĂ A TERITORIULUI COMUNA LUNCA BANULUI**

titlu proiect: **ACTUALIZARE PLAN URBANISTIC GENERAL COMUNA LUNCA BANULUI - JUDEȚUL VASLUI**

NUMAR CONTRACT	NUMAR PROIECT	DATA	SCARA	PLANSĂ
10/2021	1/2021	2021	1:25000	1

BILANTUL TERITORIAL AL SUPRAFETELOR CUPRINSE IN LIMITA TERITORIULUI ADMINISTRATIV AL COMUNEI LUNCA BANULUI

TERITORIUL U.A.T. LUNCA BANULUI	CATEGORII DE FOLOSINTA							TOTAL
	AGRICOL	NEAGRICOL	DRUMURI	CURȚI CONSTR.	NEPROD.			
	ARABIL	PASUNE	VIE	LIVADA	PADURI	APE		
INTRAVILAN	83.7613	34.4899	67.7260	0,9981	4.4849	2.9592	44.8014	171.8081
EXTRAVILAN	5678.4955	965.9071	108.5778	-	721.0608	190.9608	177.0438	43.7652
TOTAL	5762.2568	1000.3970	176.3038	0,9981	725.5457	193.9200	221.8452	215.5733
% DIN TOTAL	69,45	12,06	2,13	0,01	6,74	2,34	2,67	2,60

Note: Suprafețele cuprinse în bilanțul teritorial sunt obținute prin planimetrare, direct pe planșa (realizată pe baza suportului topo întocmit de SC SOVCADLEX SRL Hus), cifrele de bilanț sunt deci aproximative și au caracter informativ, orientativ și comparativ, fiind utile doar prin corelare cu planșa care le conține.

UAT D. Cantemir